

# CTX 사용 설명서

(주) 엔 터 인

# 목 차

1. CTX 라이선스 등록 .....	3 Page
2. CTX 연결.....	4 Page
3. 상품 검색 및 주문(외부발주입력).....	6 Page
4. 타사코드 입력.....	8,9 Page
5. 관리.....	10 Page

## CTX기능 사용 효과

크레텍책임의 CTX에서의 기능을 EntMan-Pro에 접목시켜 EntMan-Pro사용 시 프로그램내에서 CTX를 이용, 활용 할 수 있도록 기능 개선 하였습니다.

CTX기능 사용 시 EntMan-Pro내에서 발주 및 매입 등의 관리가 용이하다는 장점이 있으므로, 업무효율 및 정확성 증가 기대

## 1. CTX라이선스 등록

본사 사무실(053-219-1991)로 전화하여 CTX라이선스 등록요청을 해주시기 바랍니다.

라이선스 등록이 완료 되면 다음과 같이 판매메뉴에 CTX메뉴가 나타나게 됩니다.





“입력-책임” 을 마우스 왼쪽버튼으로 클릭하면 다음과 같이 공급업체 접속정보 창이 생성됩니다.  
 여기서 공급업체에는 기초자료 업체(F6)에 저장하여 사용하고있는 크레텍책임 업체를 선택하시고  
 (업체마다 크레텍책임의 업체코드와 사용상호가 다를수 있음)  
 MEMBER ID와 MEMBER PW는 크레텍책임 CTX사용시의 아이디와 패스워드를 입력하여 주시고 입  
 력버튼을 누르시면 CTX와의 연결이 완료 됩니다.

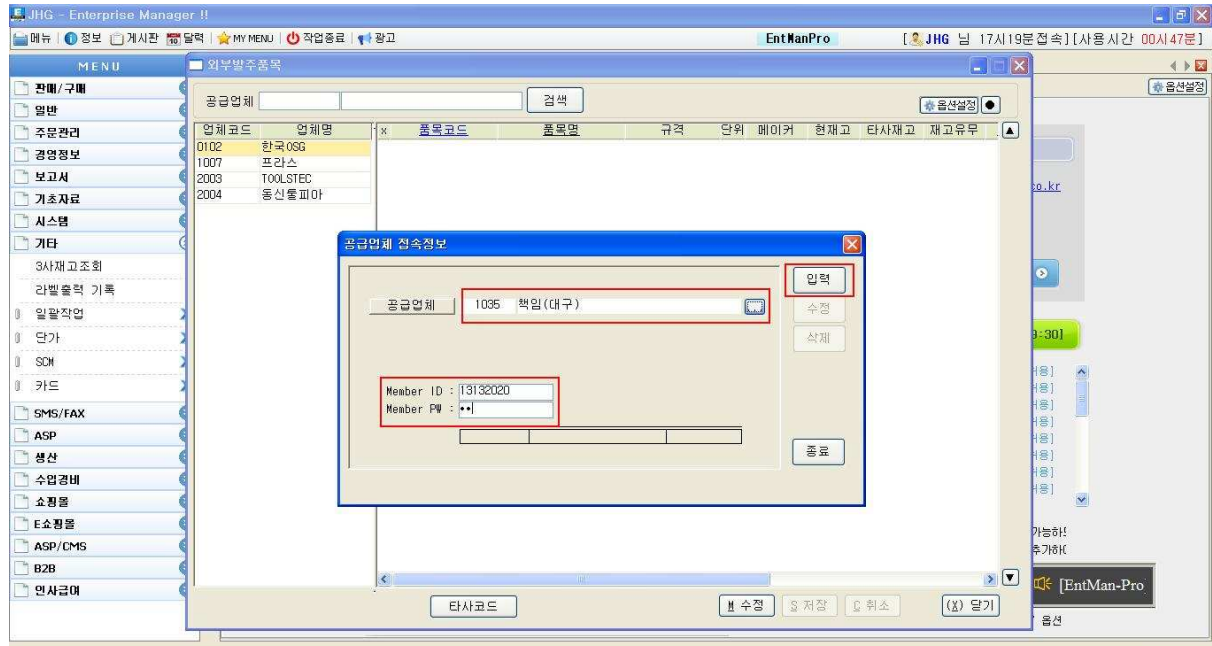

### 3. 상품검색 및 주문(외부발주)방법

CTX메뉴에서 파워검색 클릭하여 상품검색화면입니다. 최대한 기존 크레텍책임의 CTX와 동일하게 구현

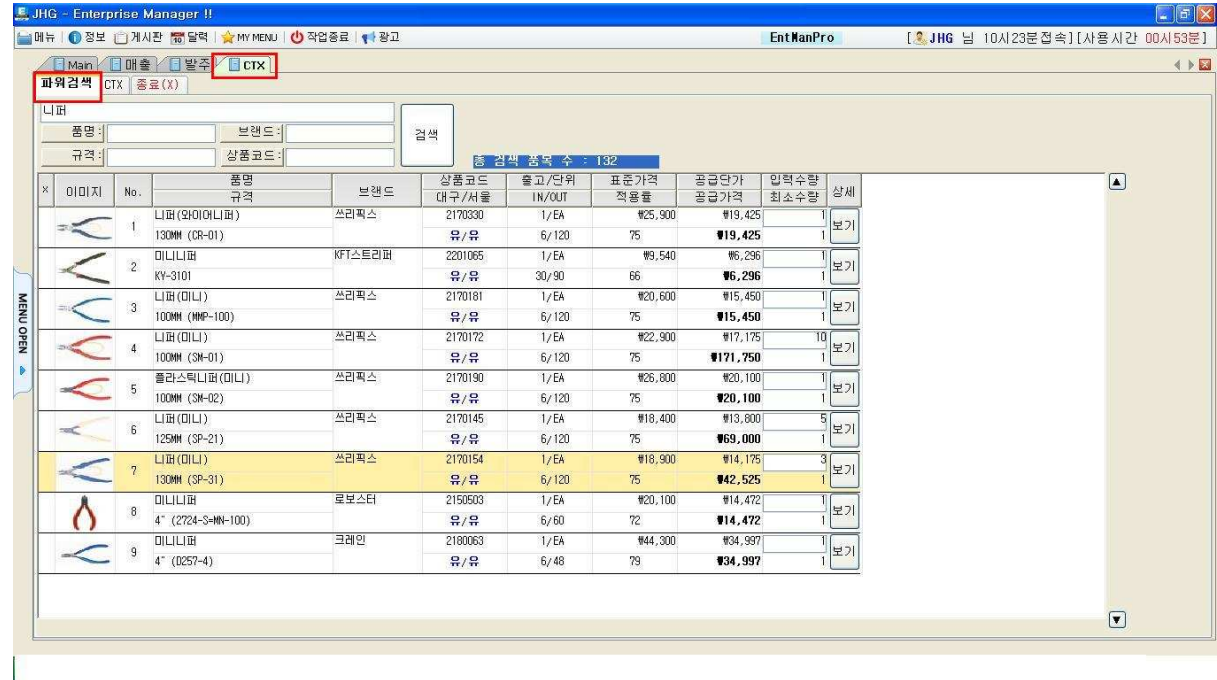

또한 다음화면과 같이 검색된 상품 보기 버튼 클릭하여 해당상품에 대한 상세보기 및 대체상품리스트 확인가능

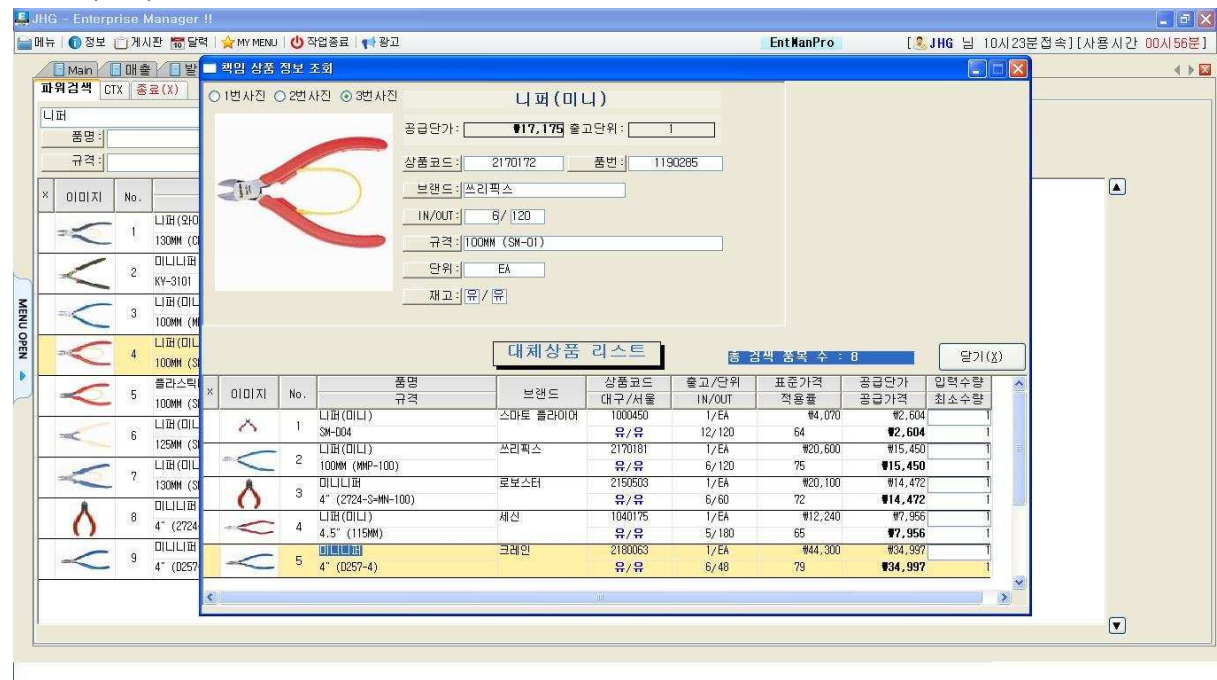

원하는 상품 검색 후 다음 화면과 같이 해당 상품을 선택 또는 여러상품을 설정한 후 주문하실 수량을 해당상품 입력수량에 입력하시고 마우스 오른쪽 버튼 클릭하여 외부발주넘김 또는 설정분 외부발주넘김 하여 줍니다.



외부발주넘김 또는 설정분외부발주넘김 완료하면 다음과 같이 발주화면에 자동으로 입력되어 입력확인 대기, 배송방법 선택하시어 입력확인 하면 주문 완료

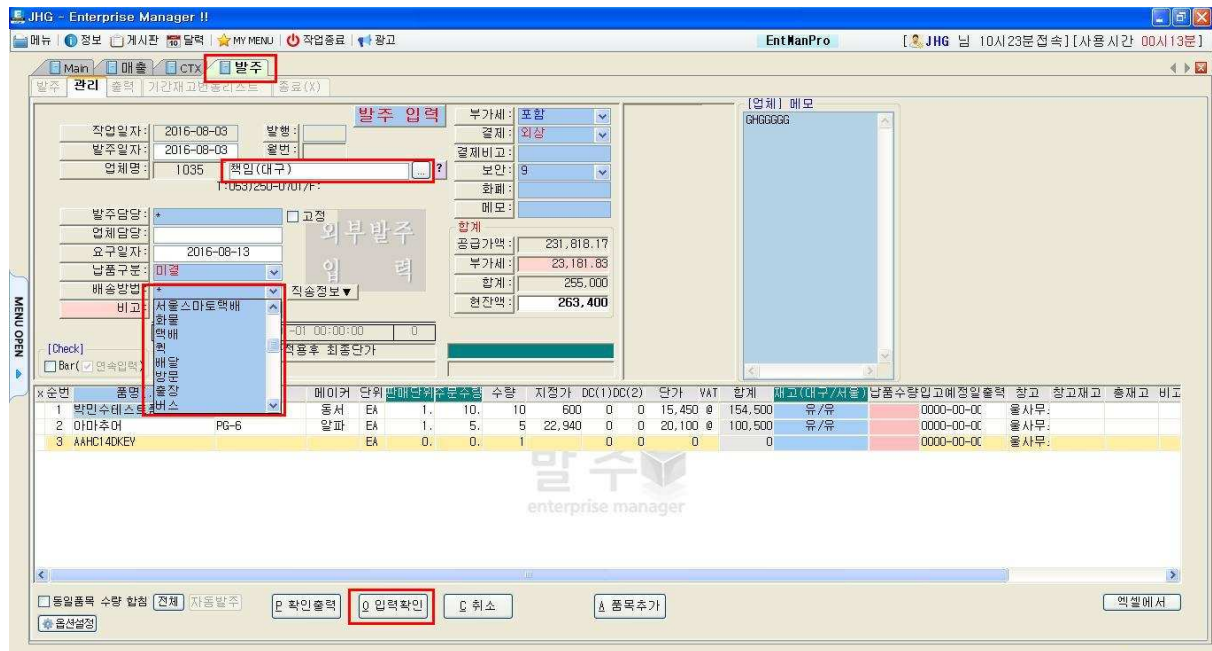





단, 타사코드를 입력하려는 해당품목이 EntMan-Pro내 기초자료 - 품목(F5)에 해당하는 품목코드, 품목명이 없을시에는 다음과 같이 품목자동등록을 클릭하면 신규품목을 자동으로 입력하여 줍니다.

\*품목코드 부여기준 및 설명은 물음표 참조

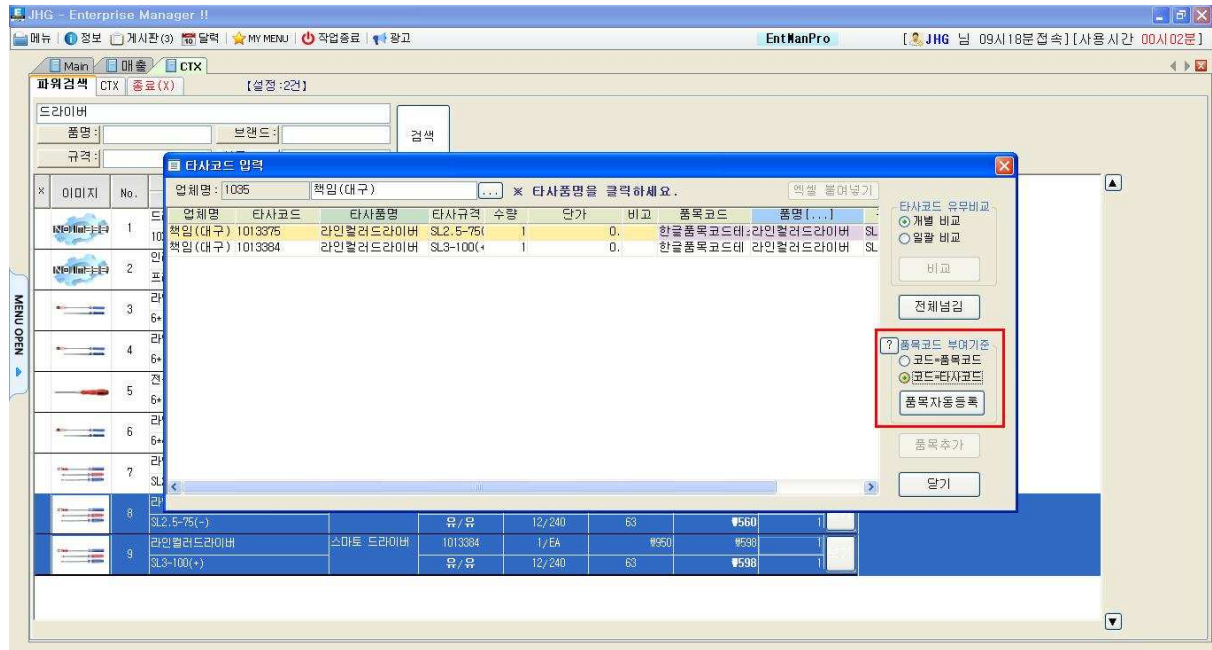

## 5. 관리

다음 화면과 같이 발주 검색 화면에서 입력확인 된 크레텍책임으로의 외부발주인 경우 연계항목이 나타납니다. 마우스 왼쪽 클릭하여 외부발주 연계에 대한 관리를 할 수 있습니다.

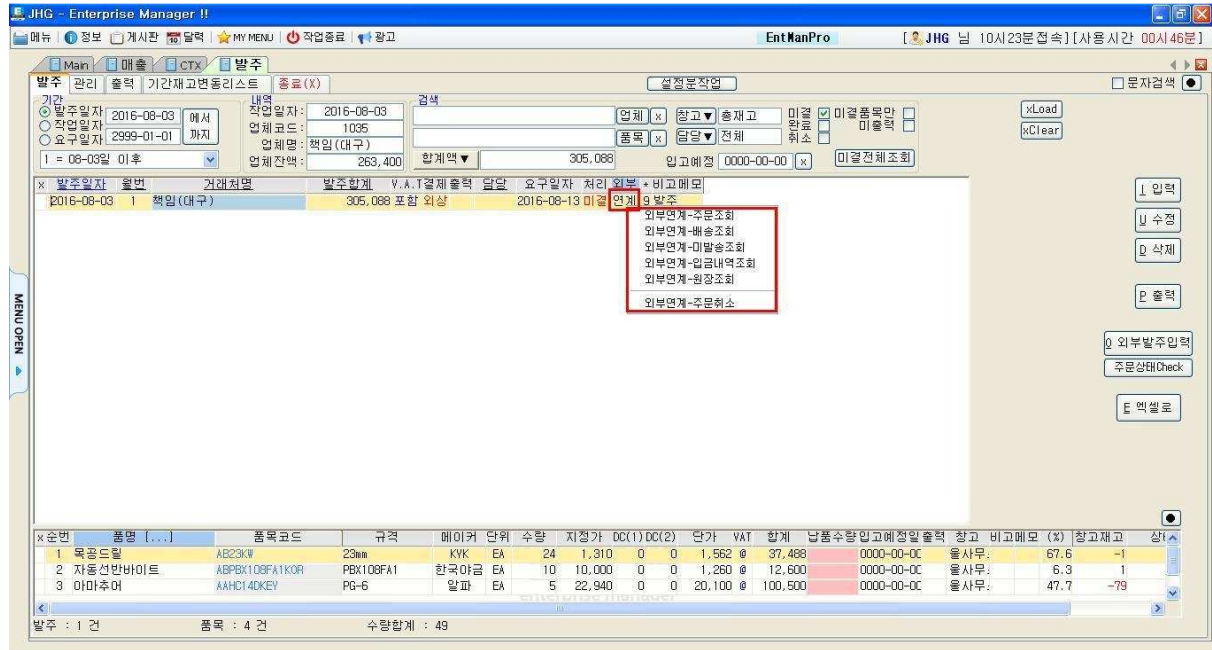

또 한 마우스 오른쪽 클릭하여 다음 화면과 같이 다른 메뉴로의 넘김 및 외부발주 연계관리 등을 할 수 있습니다.

